

# RESIDENZENSEMBLE SCHWERIN - KULTURLANDSCHAFT DES ROMANTISCHEN HISTORISMUS

## SICHTACHSEN

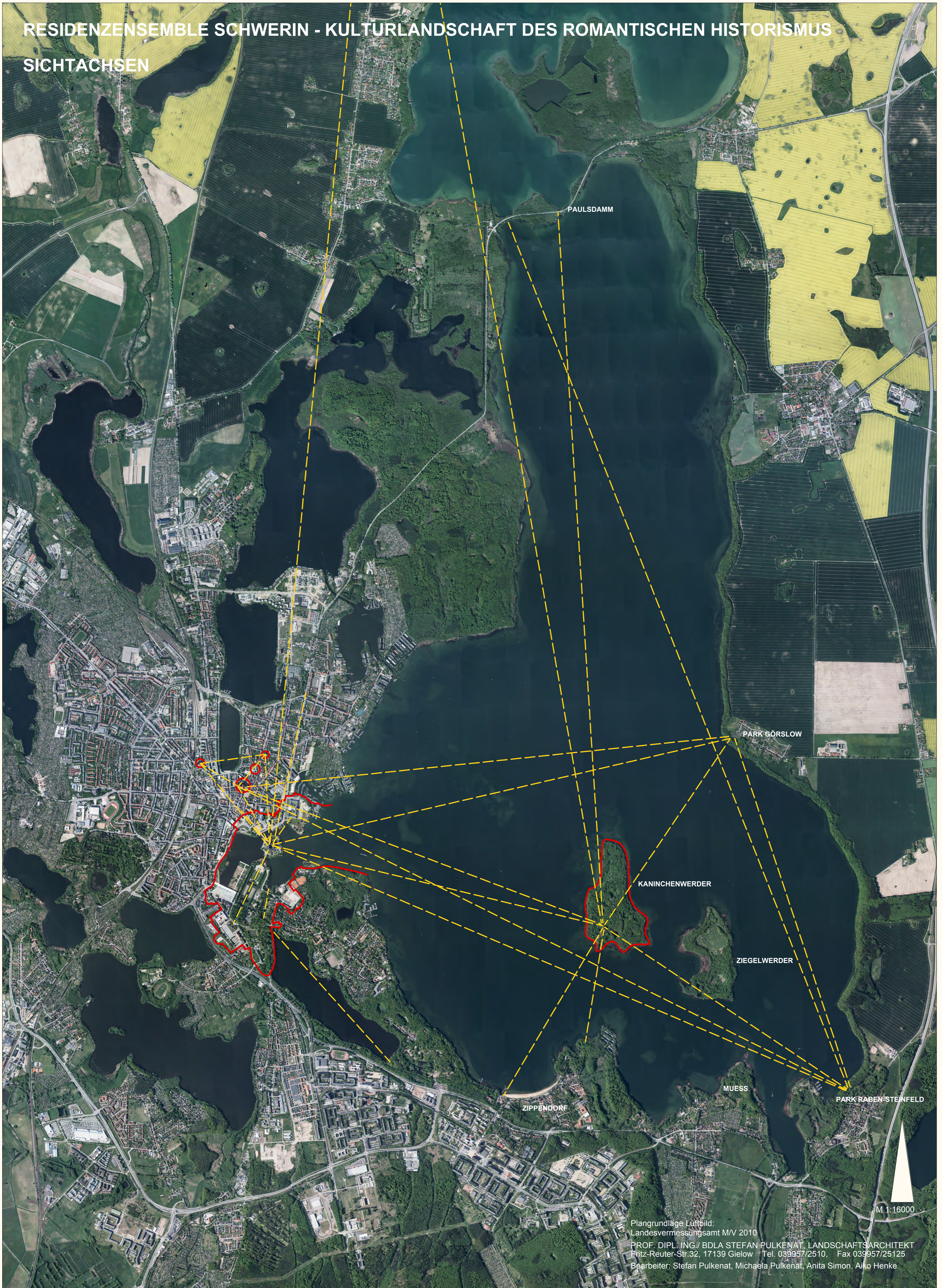

M 1:16000

Plangrundlage Luftbild:  
Landesvermessungsamt M/V 2010  
PROF. DIPL.-ING./BDLA STEFAN PULKENAT, LANDSCHAFTSARCHITEKT  
Fritz-Reuter-Str. 32, 17139 Gielow Tel. 039957/2510, Fax 039957/25125  
Bearbeiter: Stefan Pulkenat, Michaela Pulkenat, Anita Simon, Aiko Henke