

Öffentliche Bekanntmachung

Nachstehende Straßen werden, gemäß § 7 (1) Straßen- und Wegegesetz Mecklenburg-Vorpommern (StrWG-MV) vom 13. Januar 1993, zuletzt geändert durch Artikel 6 des Gesetzes vom 5. Juli 2018 (GVObI. M-V S. 221, 229), dem öffentlichen Verkehr gewidmet.

Lagebezeichnung im B-Plangebiet Nr. 05.90.01/3, 1. Änderung,
„Neumühle-An den Wadehängen“

1. Habichtweg, (Neumühle, Flur 1, Flurstücke 17/17 tlw., 17/16, 433/28, 432/16)
2. Weg 1, (Neumühle, Flur 1, Flurstücke 17/17 tlw.)

Festsetzungen:

1. Die vorstehende Straße der Position 1 wird als Gemeindestraße gemäß § 3 Satz 1 Nr. 3 StrWG-MV, die Position 2 wird als sonstige öffentliche Straße gemäß § 3 Satz 1 Nr. 4 StrWG-MV eingestuft.
2. Träger der Straßenbaulast der Positionen 1 und 2: Landeshauptstadt Schwerin
3. Widmungsbeschränkungen für die Position 1: keine
Widmungsbeschränkungen für die Position 2: Gehweg.

Dieser Widmungstext und der Plan der Verkehrsflächen liegen vier Wochen nach der öffentlichen Bekanntmachung zur Einsicht im Bürgerbüro der Landeshauptstadt Schwerin, Am Packhof 2-6, 19053 Schwerin zu folgenden Zeiten aus:

Montag	08.00 Uhr bis 16.00 Uhr
Dienstag und Donnerstag	08.00 Uhr bis 18.00 Uhr

Rechtsbehelfsbelehrung:

Gegen diese Widmung kann innerhalb eines Monats nach Bekanntgabe Widerspruch beim Oberbürgermeister der Landeshauptstadt Schwerin in Schwerin erhoben werden.

Schwerin, den 26.07.2021

Siegel

Dr. Rico Badenschier
Oberbürgermeister

Anlage: Lageplan

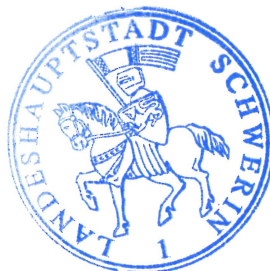

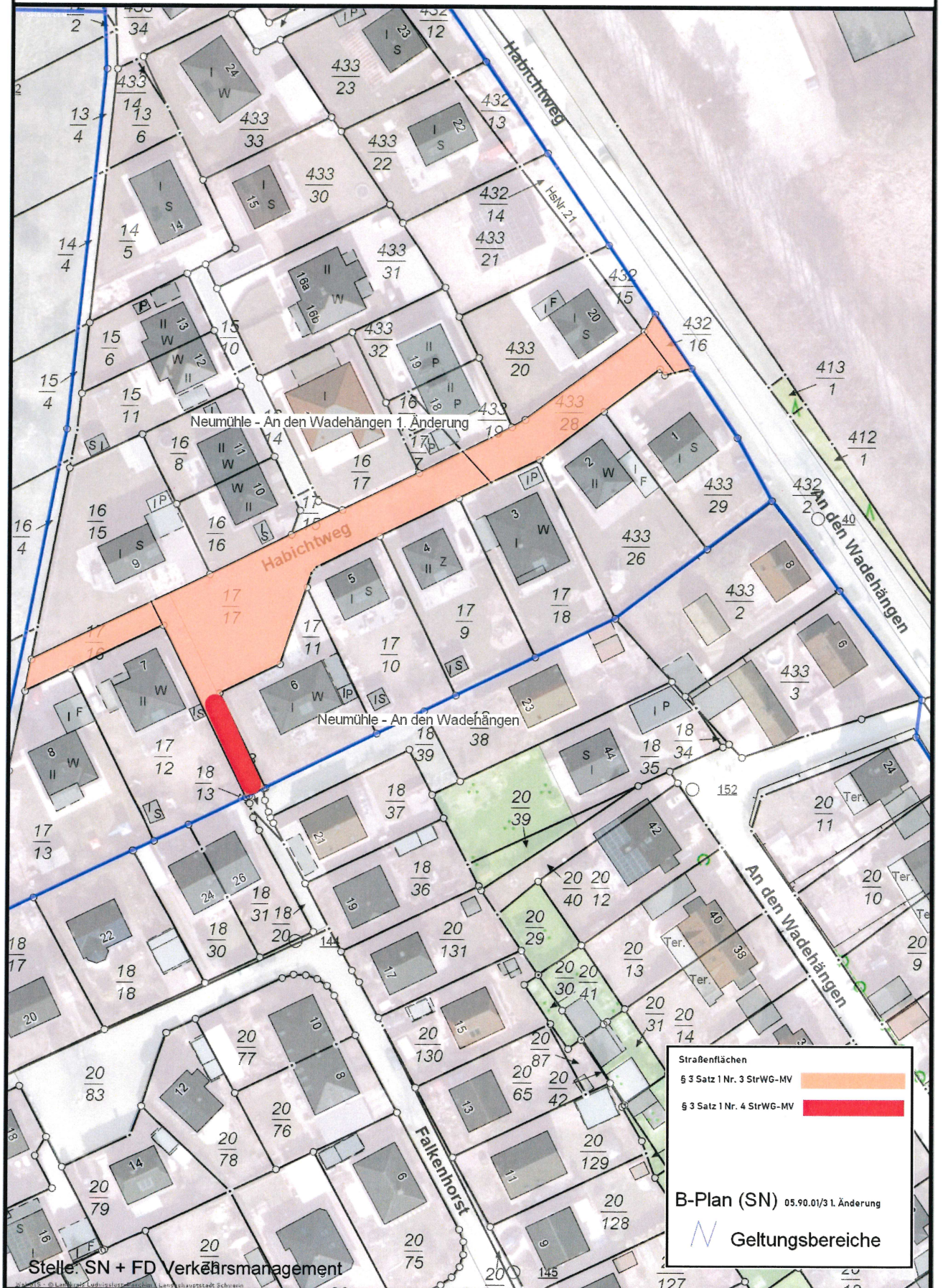

Straßenflächen

- § 3 Satz 1 Nr. 3 StrWG-MV
- § 3 Satz 1 Nr. 4 StrWG-MV

B-Plan (SN) 05.90.01/31. Änderung

N Geltungsbereiche